

DOCUMENTACIÓN TÉCNICA

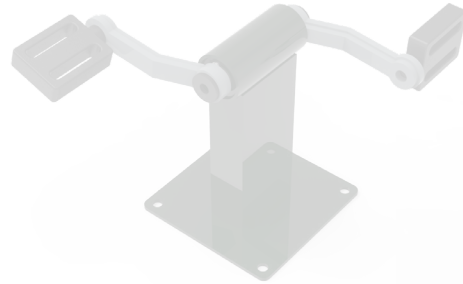

Ref.: BS12

Pedales



Fabricado con perfiles metálicos estructurales
Tratamiento de pintura termolacada con imprimación
Tornillería de acero inoxidable

Nº de Usuarios: 1

Edades: Todas las edades excepto niños.

Instrucciones: Siéntese en el banco, coloque cada pie en uno de los pedales. Comience a pedalear hacia delante siguiendo un ritmo uniforme y adecuado a su capacidad física.

Funciones: Indicado para fortalecer la función cardíaca y pulmonar, y desarrollar y reforzar la musculatura de las piernas.

Advertencia: No pedalear de forma brusca y rápida ni hacia atrás. Contraindicando en artrosis severa de rodilla, problemas de ciática y lumbagos.



ALZADO

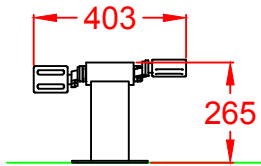

PERFIL

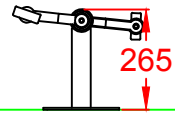

CIMENTACIÓN

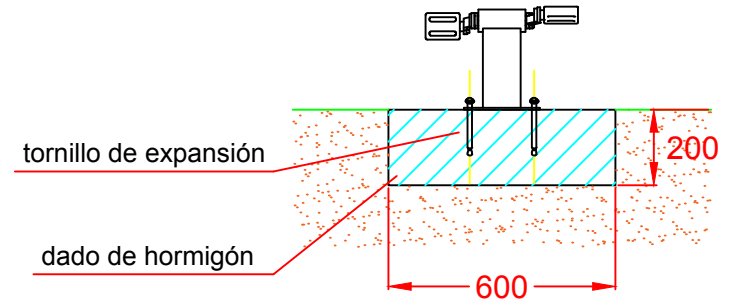

PLANTA

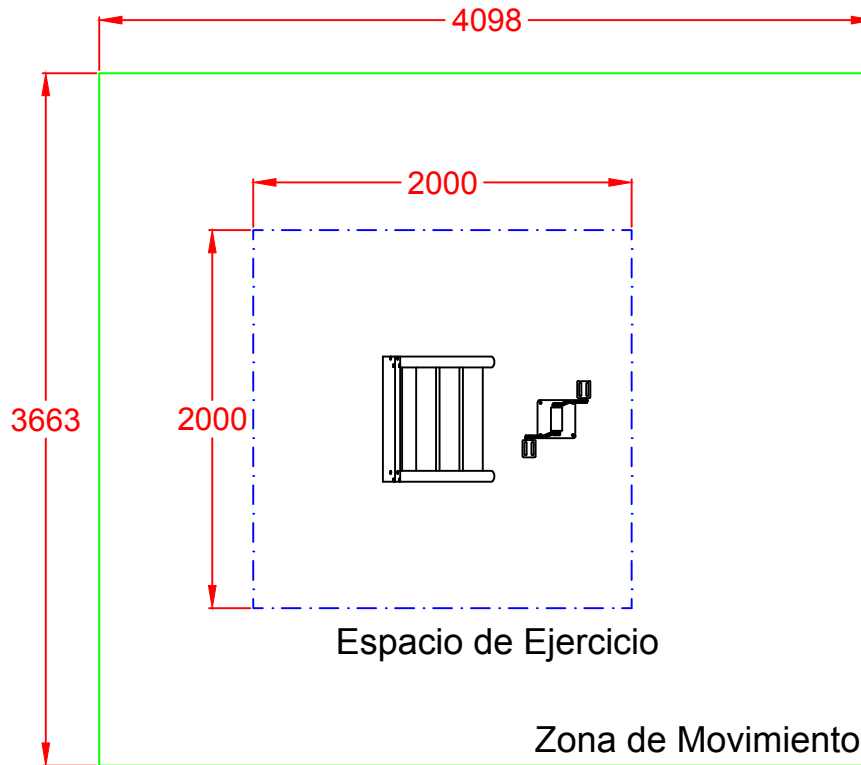
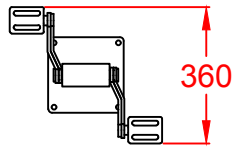

VISTA SUPERIOR ZAPATA

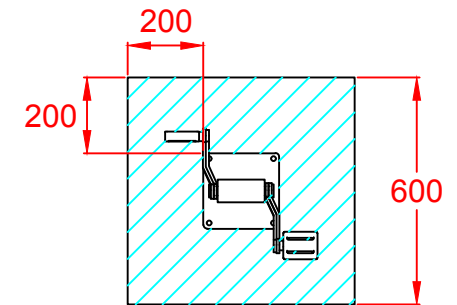

Dibujado		VISTAS Y CIMENTACIÓN	Ref: BS12
Revisado			
Aprobado			
Descripción:		Escala:	Nº Hoja: 2/2
BIOSALUDABLE METÁLICO "PEDALES CON SILLA MODO"		Fecha:	03-08-16